

**UCHWAŁA NR LVIII/445/23
RADY MIEJSKIEJ W RYNIE**

z dnia 26 kwietnia 2023 r.

w sprawie określenia wykazu kąpielisk na rok 2023 na terenie Gminy Ryn oraz określenia sezonu kąpielowego

Na podstawie art. 18 ust. 2 pkt 15 ustawy z dnia 8 marca 1990 r. o samorządzie gminnym (Dz.U. z 2023 r. poz. 40 z późn. zm.), w związku z art. 37 ust. 1 i 2 ustawy z dnia 20 lipca 2017 r. Prawo wodne (Dz. U. z 2022 r. poz. 2625 z późn. zm.) Rada Miejska w Rynie uchwala co następuje:

§ 1. 1. Określa się wykaz kąpielisk na terenie Gminy Ryn na 2023 rok, obejmujące Kąpielisko na jeziorze Ołów w Rynie, znajdujące się przy ul. Cichej, wzdłuż linii brzegowej jeziora Ołów o długości 70 m. Współrzędne geograficzne kąpieliska: długość geograficzna: 213253.00, szerokość geograficzna: 535625.00.

2. Organizatorem kąpieliska jest Gmina Ryn.

3. Granice kąpieliska, o których mowa w ust. 1 określa załącznik graficzny do niniejszej uchwały.

§ 2. W roku 2023 sezon kąpielowy na terenie Gminy Ryn będzie trwać od 1 lipca do 31 sierpnia.

§ 3. Wykonanie uchwały powierza się Burmistrzowi Miasta i Gminy Ryn.

§ 4. Uchwała wchodzi w życie po upływie 14 dni od dnia jej ogłoszenia w Dzienniku Urzędowym Województwa Warmińsko – Mazurskiego.

Przewodniczący Rady
Miejskiej w Rynie

Juliusz Brant

Mapa inwentaryzacji powykonawczej skala 1:500
 Ark. 7.211.25.03.3.4 ; 7.211.25.08.1.2 ; 7.211.25.08.2.1

Woj.: warmińsko-mazurskie
 Powiat: giżycki
 Gmina : miejska Ryn
 Obiekt : m. Ryn ul. Cicha i Konrada Wallenroda
 Rodz. rob. inwentaryzacja pomostów, parkingu i przyłączy
 Nr rob. 40/2013
 KERG: 984-609/2013
 ZUD: 6630-143/2012

GEODETA Spółka Cywilna
 Usługi Geodezyjno-Kartograficzne
 Zapis Adr.: ul. Cicha 10
 11-500 Giżycko, t. wczasna 1
 NIP 645-17-24-187 Regon 510927239

Obiekt niniejszy zainwentaryzowano
 i stwierdza się, że został wybudowany
 zgodnie z zatwierdzoną lokalizacją.

GEODETA UPRAWNIONY
 mgr inż. Andrzej Ziętek
 11-500 Giżycko, ul. Cicha 10/3
 Nr upr. 6072

Geodeta uprawniony
 mgr inż. Andrzej Ziętek

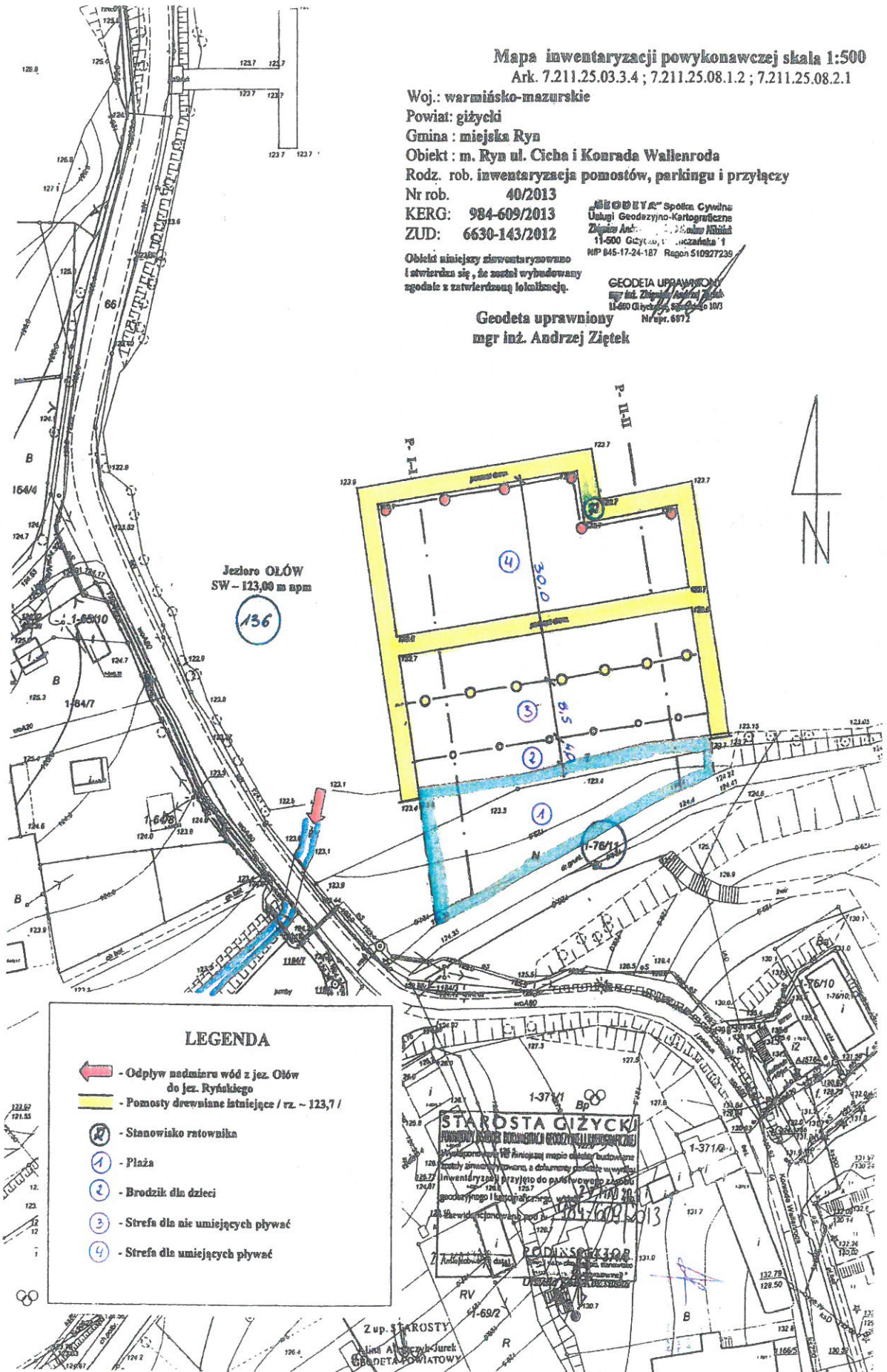

LEGENDA

- Odpyły nadmiaru wód z jez. Olów do jez. Ryńskiego
- Pomosty drewniane istniejące / rz. ~ 123,7 /
- Stanowisko ratownika
- Plaża
- Brodzik dla dzieci
- Strefa dla nie umiejących pływać
- Strefa dla umiejących pływać